CCN 66

Informations - COVID-19

COMMENT LE VIRUS SE PROPAGE ?

Le COVID-19 est un virus respiratoire qui peut se transmettre **par projection de postillons ou de gouttelettes** d'une personne atteinte du COVID-19.

Le virus peut être déposé sur des surfaces solides. **Toucher ces surfaces et porter ses mains au visage présente un risque de contamination.**

Le virus peut aussi **se transmettre lors de contacts prolongés avec une personne infectée** en l'absence de mesures de protection.

COMMENT SE PRÉMUNIR DU COVID ET ÉVITER SA PROPAGATION

En appliquant des gestes « barrières » simples :

Lavez-vous très **régulièrement** les mains

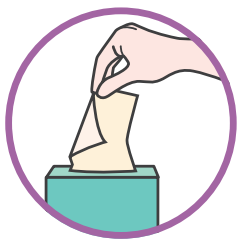

Utilisez un mouchoir à usage **unique** et jetez-le

Toussez ou éternuez dans **votre coude** ou dans **un mouchoir**

Saluez sans se serrer la main, évitez les embrassades

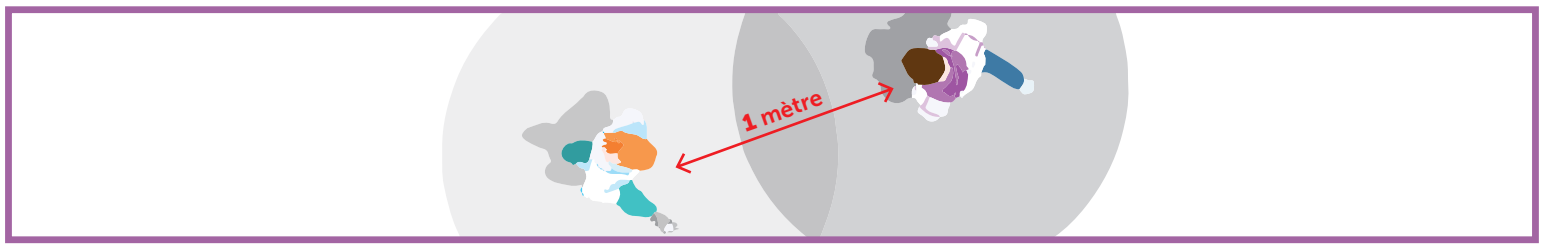

Informations Covid-19 - Chorum - mai 2020

CHORUM CONSEIL : Courtier en assurance
SAS d'intermédiation en assurance au capital de 1.539.000€ - RCS Nanterre 833 426 851 - répertoire ORIAS 170 073 20
Siege social : 4-8 rue Gambetta - 92240 MALAKOFF
Responsabilité Civile Professionnelle et Garantie Financière conformes aux articles L 512-6 et L 512-7 du Code des assurances - sous le contrôle de l'ACPR - 4 Place de Budapest, 75436 Paris - (www.acpr.banque-france.fr) exerce son activité en application des dispositions de l'article L521-2 II 1°b
La liste des assureurs partenaires est fournie sur la fiche d'information conseil

Capital social détenu à hauteur de 97% par VYV INVEST dont le siège social est sis 33, avenue du Maine – Tour Montparnasse – BP 25 - 75755 Paris Cedex 15, immatriculée au RCS de Paris sous le numéro SIREN 839 314 242
Réclamation : CHORUM CONSEIL - Service Réclamation - 4-8 rue Gambetta - 92240 Malakoff
Médiation : le service de médiation Medicys est compétent pour intervenir sur tout litige n'ayant pu être réglé dans le cadre d'une réclamation préalable directement adressée à votre courtier. Il peut être saisi via le site internet www.medicys-consommation.fr ou par voie postale : MEDICYS - 73, Boulevard de Clichy, 75009 - Paris.

www.chorum.fr

Chorum
GROUPE vyv

CCN 66

Informations - COVID-19

POURQUOI APPLIQUER LES GESTES BARRIÈRES ?

Qu'ils soient Jeunes, adultes, en situation de handicap ou en perte d'autonomie :
ils ont besoin de vous. Nous avons besoin de vous.

C'est pourquoi appliquer les gestes barrières permet de :

Pour **se protéger**

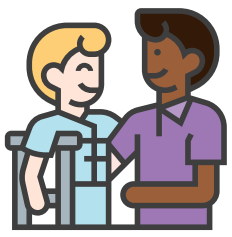

Pour **continuer d'accompagner les plus fragiles** (jeunes et adultes en perte d'autonomie, etc.)

Pour **éviter de contaminer ses collègues ou d'autres intervenants (libéraux)**

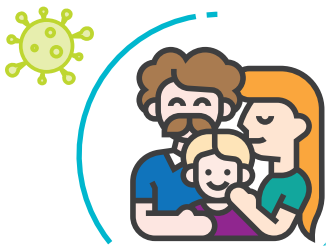

Pour **ne pas contaminer ses proches (famille, amis)**

Pour **être un acteur de santé et éviter la propagation du virus**

Appliquer les gestes barrières c'est vous protéger pour continuer d'accompagner ceux qui ne peuvent pas les appliquer.

Informations Covid-19 - Chorum - mai 2020

CHORUM CONSEIL : Courtier en assurance
SAS d'intermédiation en assurance au capital de 1.539.000€ - RCS Nanterre 833 426 851 - répertoire ORIAS 170 073 20
Siege social : 4-8 rue Gambetta - 92240 MALAKOFF
Responsabilité Civile Professionnelle et Garantie Financière conformes aux articles L 512-6 et L 512-7 du Code des assurances - sous le contrôle de l'ACPR - 4 Place de Budapest, 75436 Paris - (www.acpr.banque-france.fr) exerce son activité en application des dispositions de l'article L521-2 II 1°b
La liste des assureurs partenaires est fournie sur la fiche d'information conseil

Capital social détenu à hauteur de 97% par VYV INVEST dont le siège social est sis 33, avenue du Maine – Tour Montparnasse – BP 25 - 75755 Paris Cedex 15, immatriculée au RCS de Paris sous le numéro SIREN 839 314 242
Réclamation : CHORUM CONSEIL - Service Réclamation - 4-8 rue Gambetta - 92240 Malakoff
Médiation : le service de médiation Medicys est compétent pour intervenir sur tout litige n'ayant pu être réglé dans le cadre d'une réclamation préalable directement adressée à votre courtier. Il peut être saisi via le site internet www.medicys-consommation.fr ou par voie postale : MEDICYS - 73, Boulevard de Clichy, 75009 - Paris.

www.chorum.fr